

Les acteurs sociaux font battre le cœur de Berthe

ANIMATION La fête du quartier, organisée hier par un collectif d'une vingtaine d'associations, a attiré près de deux mille personnes

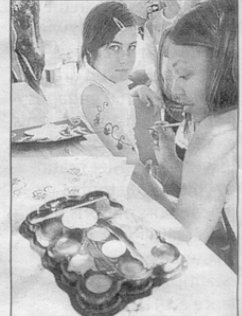

Acteur incontournable du quartier, le centre culturel Nelson-Mandela proposait une foule d'animations pour les plus jeunes, sur une quinzaine de stands supervisés par les plasticiennes et animatrices. (Photos David Latour)



L'atelier grimage et maquillage de l'association Maefe (maison associative, enfance, famille, école) a attiré beaucoup de jeunes filles.

Musique, danse, ateliers créatifs et culturels, solidarité, sports, jeux... Il y en avait pour tous les goûts et tous les âges, hier après-midi, dans les espaces verts du Messidor.

La neuvième édition de la fête du quartier a connu son succès habituel, drainant petits et grands venus se distraire, mais aussi apprendre. Les stands installés par une vingtaine d'associations avaient, en effet,

pour objectif de mettre en valeur le travail effectué toute l'année par les acteurs sociaux sur le thème de la protection de la planète.

L'événement au sein du quartier

Une thématique déclinée à l'envi durant toute l'après-midi au travers des différents ateliers ludiques et éducatifs proposés aux enfants. Ce

même fil conducteur a relié une partie des spectacles présentés en soirée. Plus de deux cents enfants et ados sont alors montés sur le podium pour présenter, tour à tour, le travail scénique préparé avec les associations. Au final, cette grande fête a, une fois de plus, dégagé une belle énergie, confirmant qu'elle est bien l'événement de l'année au sein du quartier.



M. G. Le Secours catholique proposait aux enfants de créer des mosaïques à partir de fragments de carreaux.

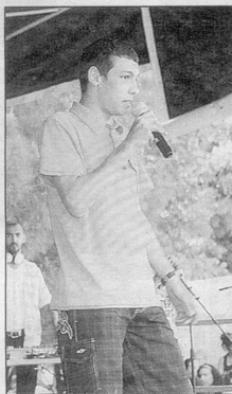

Pat Panic, déjà expert en « poésie urbaine » à seulement 17 ans. (Photo RMP)

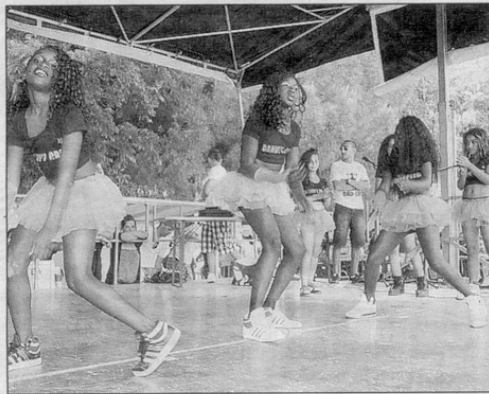

Les Candy's Crew, de l'association Cats, ont présenté leur nouvelle chorégraphie sous la houlette de la chorégraphe Anita Mendy. (Photo RMP)



Abou Niang, du groupe South Style Crew, coaché par Kamel Loudjertli. (Photo RPM)



Sur le stand de l'association foyer Wallon-Berthe, les enfants ont pu fabriquer des objets à partir d'éléments naturels ramassés sur les plages.



Les bambins se sont pressés autour des billards hollandais et japonais, de l'assiette picarde, ou encore du jeu du rondou, tous conçus en bois.



Des tournois de sports (basket, foot, boxe, lutte...) ont rythmé l'après-midi sur l'esplanade.